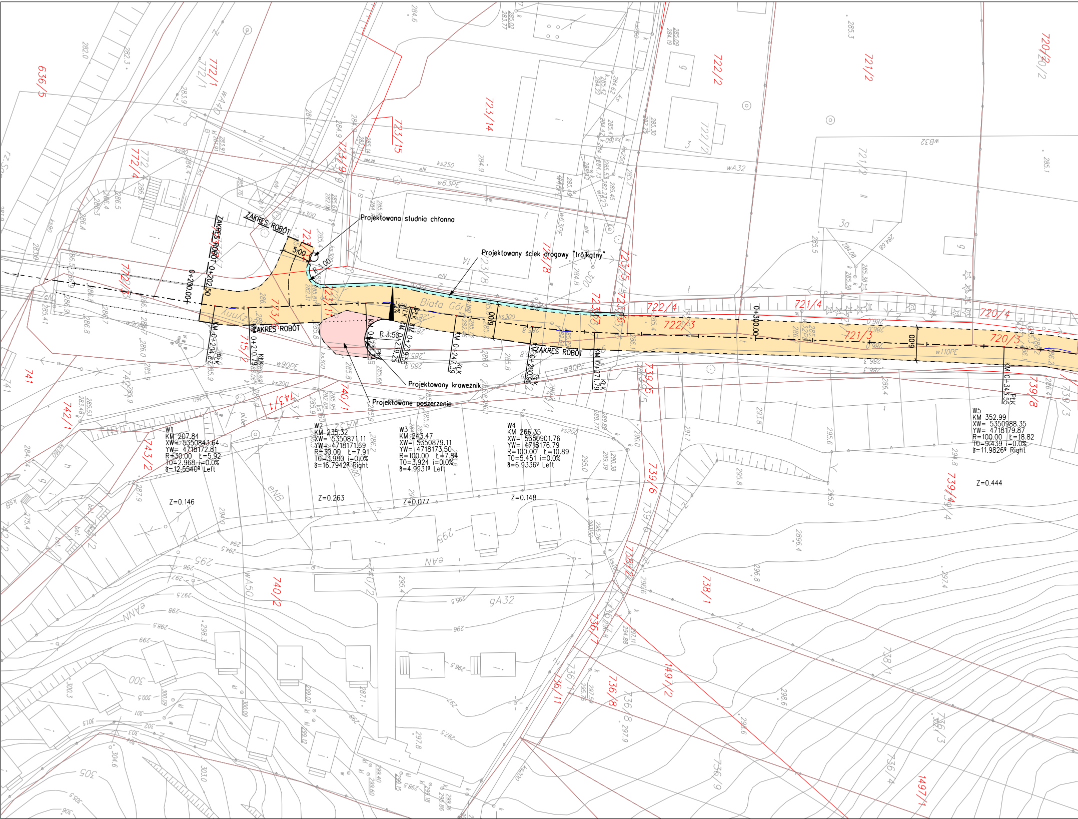

Projektowana studnia chłonna
Projektowany ściek drogowy "trójkątny"
Projektowany krawężnik
Projektowane poszerzenie
ZAKRES ROBÓT
ZAKRES ROBÓT
ZAKRES ROBÓT
ZAKRES ROBÓT
ZAKRES ROBÓT
0+200.00
0+202.50
0+300.00
5.00
R 3.00
R 3.50
6.00
6.00
6.00
KM 0+204.87
KM 0+210.79
KM 0+239.55
KM 0+239.25
KM 0+247.39
KM 0+260.90
KM 0+271.79
KM 0+343.55
PŁK
KŁK
Biała Góra
W1
KM 207.84
XW= 5350843.64
YW= 4718172.81
R=30.00 Ł=5.92
T0=2.968 i=0.0%
δ=12.5540g Left
W2
KM 235.32
XW= 5350871.11
YW= 4718171.69
R=30.00 Ł=7.91
T0=3.980 i=0.0%
δ=16.7942g Right
W3
KM 243.47
XW= 5350879.11
YW= 4718173.50
R=100.00 Ł=7.84
T0=3.924 i=0.0%
δ=4.9931g Left
W4
KM 266.35
XW= 5350901.76
YW= 4718176.79
R=100.00 Ł=10.89
T0=5.451 i=0.0%
δ=6.9336g Left
W5
KM 352.99
XW= 5350988.35
YW= 4718179.87
R=100.00 Ł=18.82
T0=9.439 i=0.0%
δ=11.9826g Right
Z=0.146
Z=0.263
Z=0.077
Z=0.148
Z=0.444
636/5
772/1
772/4
772/3
723/14
723/15
723/9
723/8
723/5
723/6
723/7
722/2
722/4
722/3
721/2
721/4
721/3
720/2
720/4
720/3
715/2
741
742/1
743/2
743/1
740/1
740/2
739/5
739/6
739/8
739/4
738/2
738/1
736/7
736/11
736/8
1497/2
1497/1

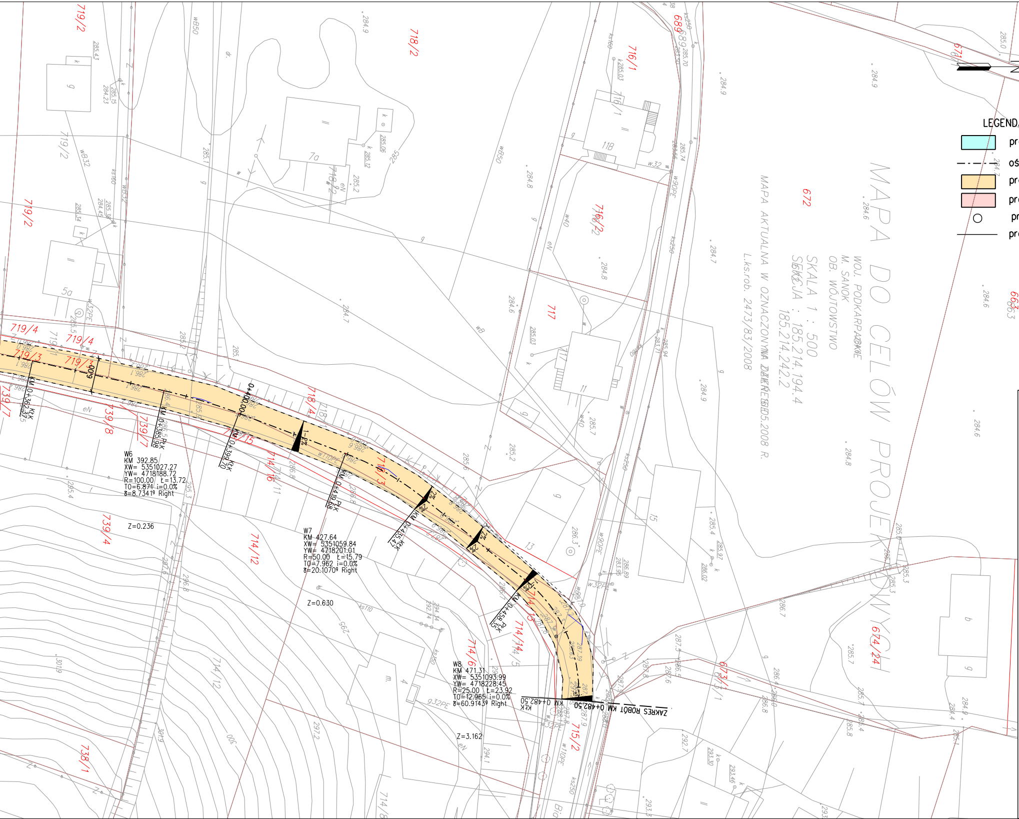
MAPA DO CELÓW PROJEKTOWYCH
WOJ. PODKARPACKIE
M. SANOK
OB. WÓJTOWSTWO
SKALA 1 : 500
SEKCJA : 185.214.194.4
185.214.242.2
MAPA AKTUALNA W OZNACZONYM ZAKRESIE 05.2008 R.
L.ks.rob. 2473/83/2008
W6
KM 392.85
XW= 5351027.27
YW= 4718188.72
R=100.00 Ł=13.72
T0=6.874 i=0.0%
ß=8.7341g Right
W7
KM 427.64
XW= 5351059.84
YW= 4718201.01
R=50.00 Ł=15.79
T0=7.962 i=0.0%
ß=20.1070g Right
W8
KM 471.31
XW= 5351093.99
YW= 4718228.45
R=25.00 Ł=23.92
T0=12.965 i=0.0%
ß=60.9143g Right
KM 0+362.37 KŁK
KM 0+385.98 PŁK
KM 0+399.70 KŁK
KM 0+400.00
KM 0+419.68 PŁK
KM 0+435.47 KŁK
KM 0+458.45 PŁK
KM 0+482.50 KŁK
ZAKRES ROBÓT KM 0+482.50
Z=0.236
Z=0.630
Z=3.162
2%
6.00
719/2
719/3
719/4
718/2
718/4
716/1
716/2
717
672
673
674/24
739/4
739/7
739/8
714/12
714/6
715/2
738/1

LEGENDA

- 🟦 proj. ściek drogowy "trójkątny"
- —·— oś ulicy Biała Góra
- 🟧 proj. nawierzchnia ulicy Biała Góra
- 🟥 proj. pełna konstrukcja ulicy Biała
- ○ proj. studnia chłonna
- — proj. krawężnik

bidSANOK
Biuro Inżynierii Drogowej w Sanoku s.c.
38-500 Sanok, ul. Sienkiewicza 1/308, tel./fax (013) 46 38 541

Inwestor:
POWIATOWY ZARZĄD DRÓG W SANOKU

Nazwa obiektu:
REMONT NAWIERZCHNI ULICY "BIAŁA GÓRA" W SANOKU

Projektant: mgr inż. Piotr Tarapacki nr upr.: K-64/01	Podpis Tarapacki	Skala:	1:500
Weryfikator: mgr inż. Wojciech Radwański nr upr.: 37/2003	Podpis	Data:	07.2008
		Numer	

Nazwa
rysunku: PLAN SYTUACYJNY

rysunku: 1

Góra